



**@Filipe
Sabará**

36 ANOS

EMPREENDEDOR SOCIAL

FUNDADOR ARCAH

FUNDADOR RELOAD BELEZA POSITIVA

**Ex-Secretário Municipal de Assistência e Desenvolvimento Social
de São Paulo**

Ex-Presidente do Fundo Social do Estado de SP

SÃO PAULO

ESCALA MACRO: MANCHA URBANA

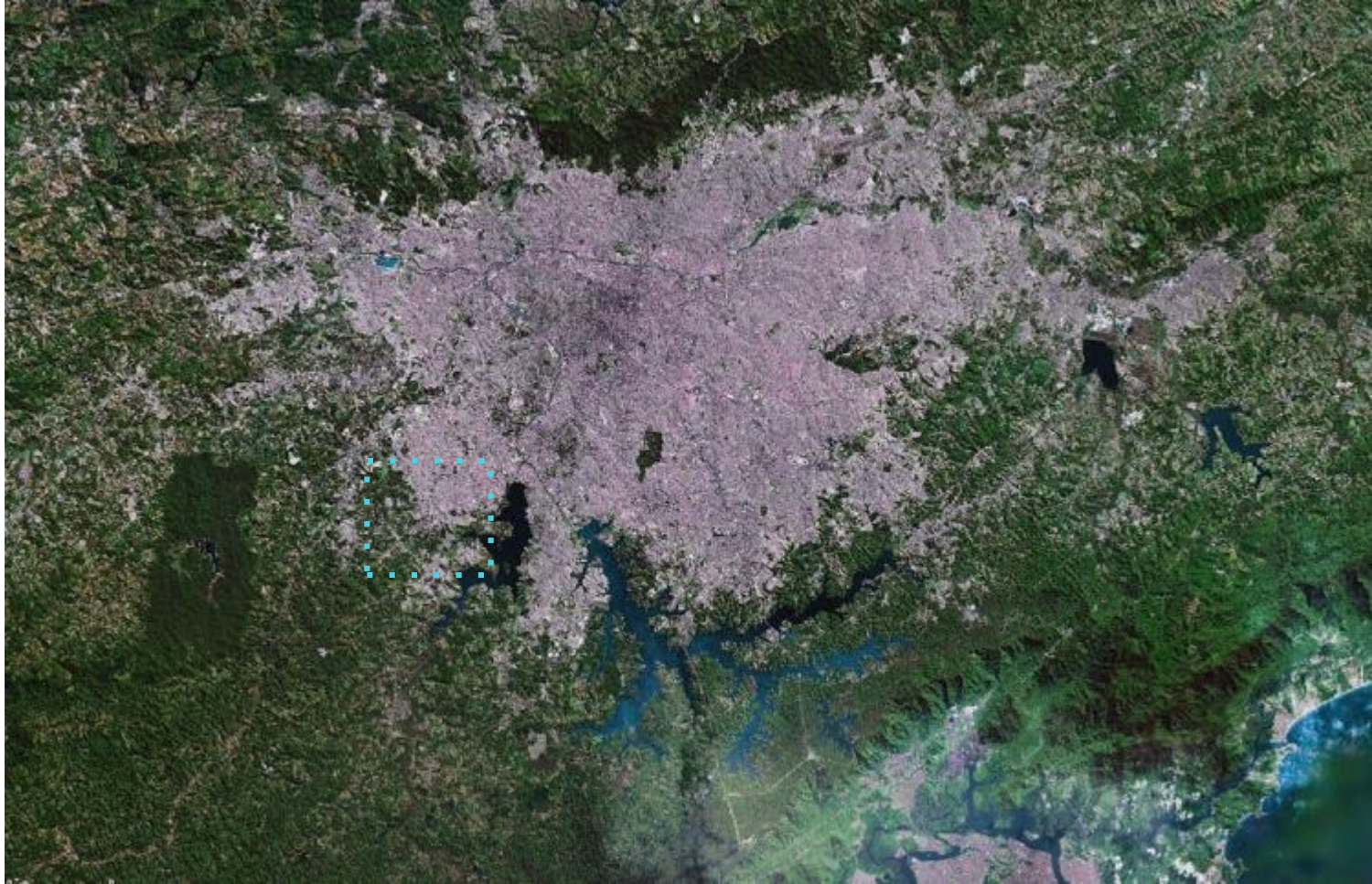

SÃO PAULO

ZONA CENTRAL



SÃO PAULO

PERIFERIA



O que conhecemos como áreas urbanas é um pequeno extrato das cidades, com uma grande parcela da população vivendo fora do sistema

Um volume relevante de pessoas vivem isoladas do centro de emprego e serviços que estamos habituados

56MM

de pessoas morando em periferias no BR

11MM

de pessoas morando em favelas no BR

23 anos

de diferença de expectativa de vida entre a periferia e o centro de SP

247x

de diferença entre a taxa de emprego formal entre o centro e a periferia de SP

885%

taxa de juros anuais para empréstimos oferecidos para pessoas negativadas

Exemplo de São Paulo: empregos e capital são concentrados nas zonas centrais das cidades

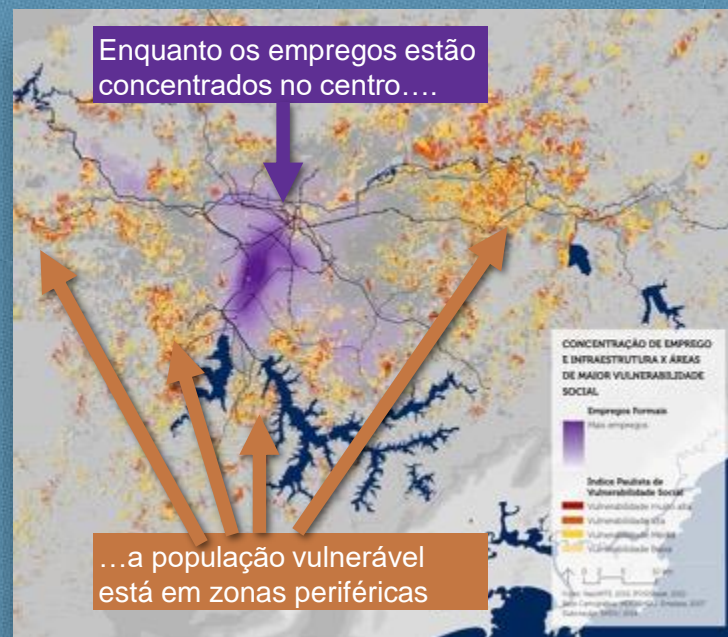

Estes “aglomerados subnormais” são desprovidos de infraestrutura básica, como rede de esgotos, sendo hoje os principais responsáveis pela poluição dos rios

Grande parte da periferia morando sem esgoto próximo às nascentes

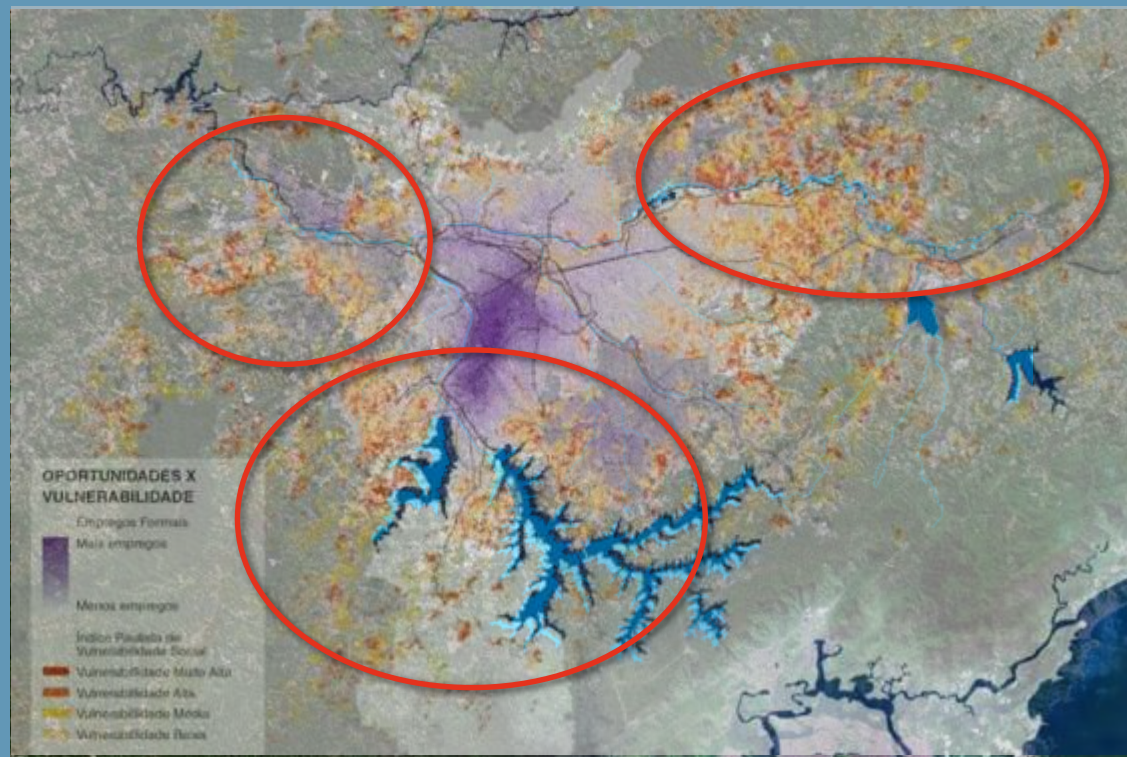

Exemplo

ESCALA LOCAL: COMUNIDADE PORTELINHA, CAPÃO REDONDO - ZONA SUL



Exemplo

ESCALA LOCAL: COMUNIDADE PORTELINHA, CAPÃO REDONDO - ZONA SUL



Economia Centralizada

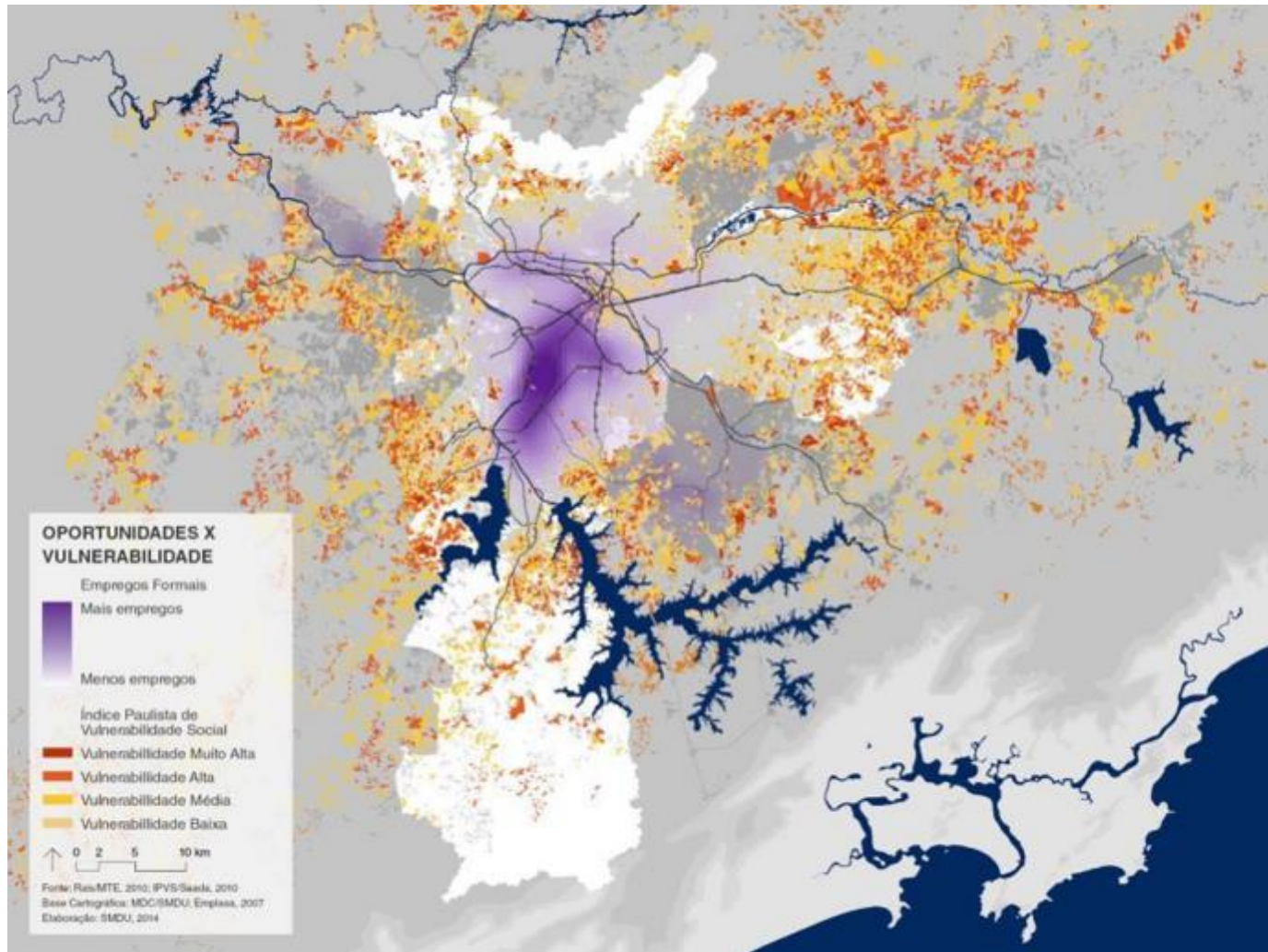

2,1 MILHÕES DE PESSOAS TRABALHAM OU ESTUDAM EM MUNICÍPIOS DIFERENTES DAQUELES ONDE RESIDEM

Censo Demográfico, 2010

PAULISTANOS PASSAM QUASE **1/3 DO DIA** SE DESLOCANDO, CERCA DE **3 HORAS**

Ibope e a Rede Nossa São Paulo, 2018

TODOS OS DIAS, UMA POPULAÇÃO IGUAL A DO **URUGUAI** SE DESLOCA DA ZONA LESTE DE SÃO PAULO RUMO AO **CENTRO** DA CIDADE (**3,47 MILHÕES DE PESSOAS**)



ECONOMIA CENTRALIZADA



C R I M I N A L I D A D E

Esta mesma população se beneficiou de aumentos de investimentos em ações de educação, mas a realidade é que a evasão continua um problema relevante

O valor investido em educação cresceu tanto como % do PIB quanto em números absolutos

Estimativa do percentual do investimento público total em Educação em relação ao Produto Interno Bruto (PIB)
Por nível de ensino - Brasil - 2000-2014

NÍVEIS DE ENSINO

- Educação Infantil
- Anos Iniciais do Ensino Fundamental
- Anos Finais do Ensino Fundamental
- Ensino Médio
- Educação Superior

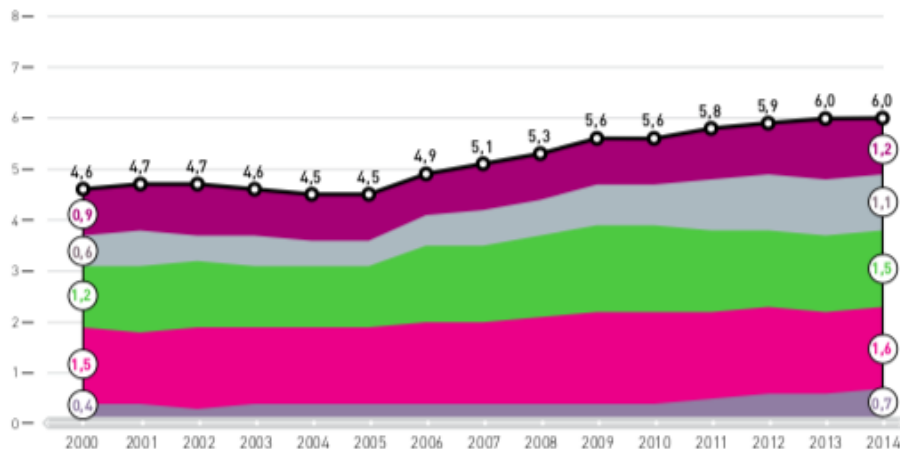

Fonte: Inep/MEC - Tabela elaborada pela DEED/Inep.

Investimento público direto por estudante em 2007: R\$3.696
Investimento público direto por estudante em 2014: R\$6.669

...mas a evasão de alunos continua elevada em todos os níveis

NO BRASIL, DE CADA

100

estudantes que ingressam na escola



86

concluem o Ensino Fundamental 1 aos 12 anos



76

concluem o Ensino Fundamental 2 aos 16 anos



59

concluem o Ensino Médio aos 19 anos

Fatores de desemprego têm correlação com indicadores econômicos, não de investimentos em educação. E atingem de forma mais forte regiões periféricas

O crescimento de empregos tem alta relação com crescimento econômico, não com capacitação

Empregos formais vs Crescimento do PIB

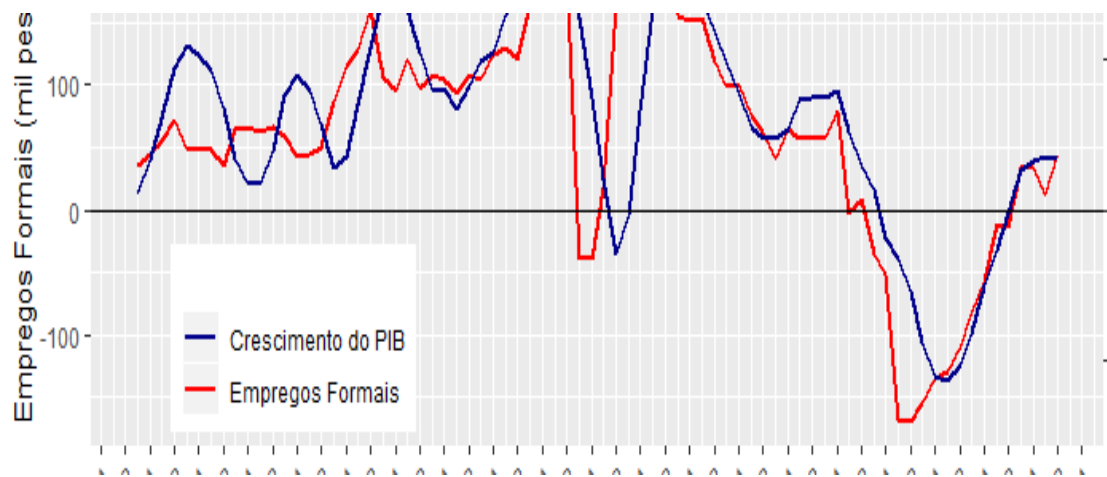

A população em zonas periféricas é a mais afetada pelo desemprego

Taxa de Emprego formal a cada 10 habitantes (SP)

Top 10 distritos

DISTRITO	INDICADOR
Barra Funda	59,2
Sé	46,4
Itaim Bibi	34,6
Bom Retiro	22,7
Bela Vista	21,7
Santo Amaro	21,2
Brás	21,1
República	18,5
Pinheiros	18,0
Lapa	17,4

Bottom 10 distritos

DISTRITO	INDICADOR
Vila Curuçá	0,7
Capão Redondo	0,7
Parelheiros	0,6
Grajaú	0,6
Jardim Ângela	0,5
Brasilândia	0,5
Tremembé	0,4
Anhangüera	0,4
Iguatemi	0,3
Cidade Tiradentes	0,2

**DIFERENÇA DE
246,7X**

Mesmo com todos estes fatores, os moradores em favelas são mais otimistas que a média do Brasil e tem forte intenção de empreender

O otimismo em moradores de favelas é superior à média brasileira

Acredita que a vida vai melhorar no próximo ano (%)

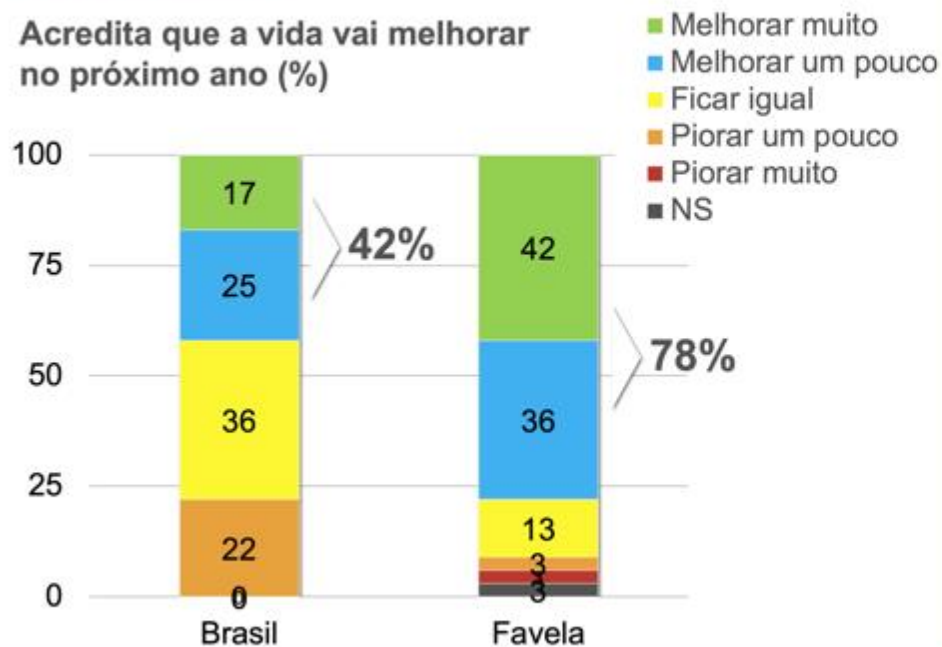

Moradores em favela têm alta vontade de empreender, muitos dos casos dentro da comunidade

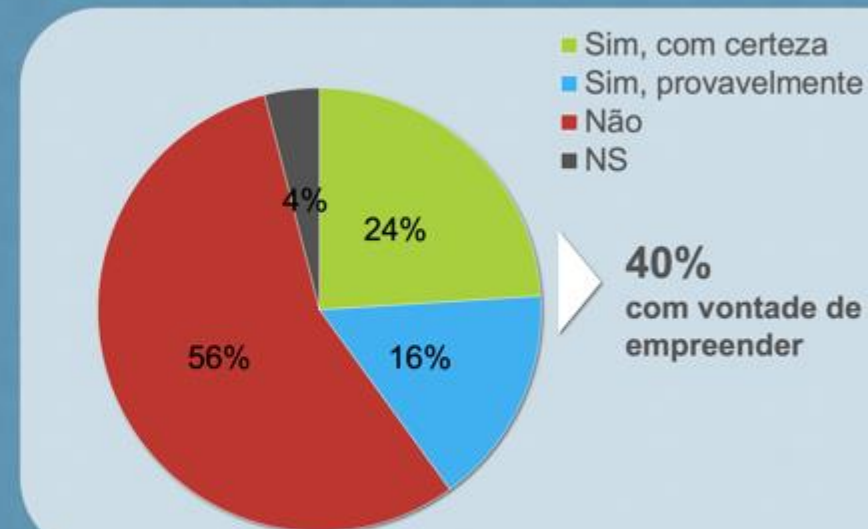

55% declaram ter vontade de empreender em até 3 anos
63% querem empreender na própria comunidade



**PRAÇA DA
CIDADANIA**



Case Jardim Santo André

A primeira Praça da Cidadania tem sua construção previsto para Julho 2019, em uma região que abriga mais de 10.000 famílias e tem potencial de crédito estimado em R\$3 milhões/ano

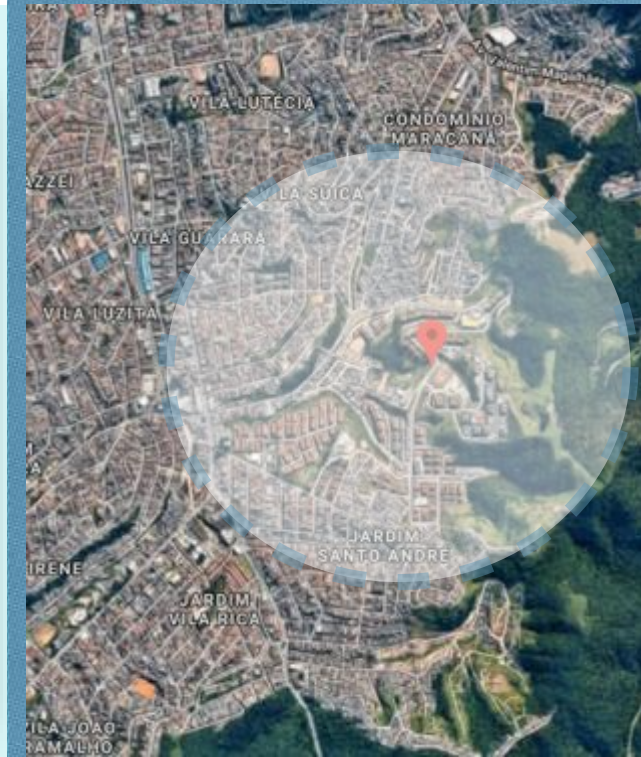
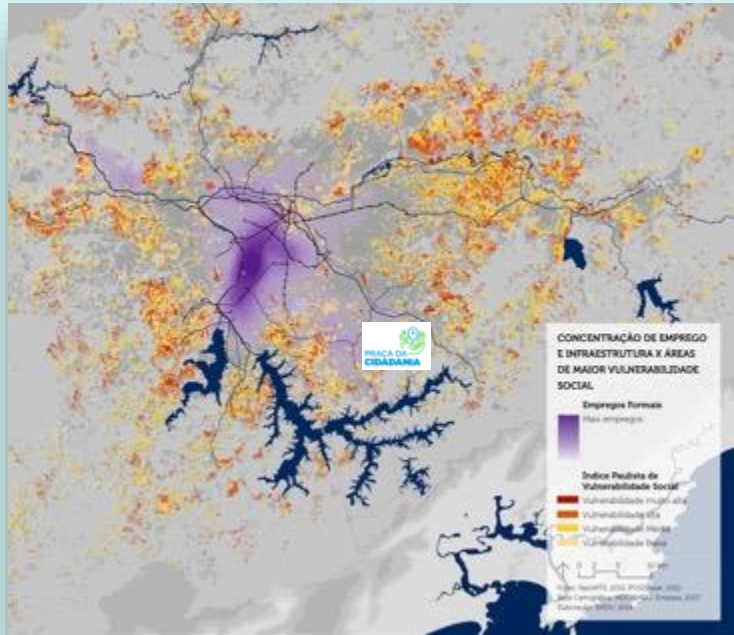

Em um raio de apenas 1 km da futura praça é possível encontrar mais de 100 comércios existentes

- 21 mercados
- 20 lanchonetes
- 17 salões de beleza
- 13 bares
- 8 lojas de roupas e costura
- 4 lojas de variedades
- 3 lava-rápidos
- 3 lojas de eletrônicos
- 2 lojas de material de construção
- 2 padarias
- 7 negócios diversos (reciclagem, açougue, pet shop, comunicação visual, lan house, tapeçaria, borracharia)

Fonte: Pesquisa de campo FUSP; avaliação preliminar do time de microcrédito com banco privado

SANTO ANDRÉ



SANTO ANDRÉ - FOTOS ANTES



PRAZO: 12/10

SANTO ANDRÉ



PRAZO: 12/10



Soluções Ecológicas



Soluções Ecológicas



Biodigestor

BIODIGESTOR

Solução sustentável que transforma resíduos orgânicos em biogás e biofertilizante. Tratando a matéria orgânica através de decomposição anaeróbia, produzindo biogás, o qual pode ser utilizado como gás de cozinha ou convertido em energia elétrica.

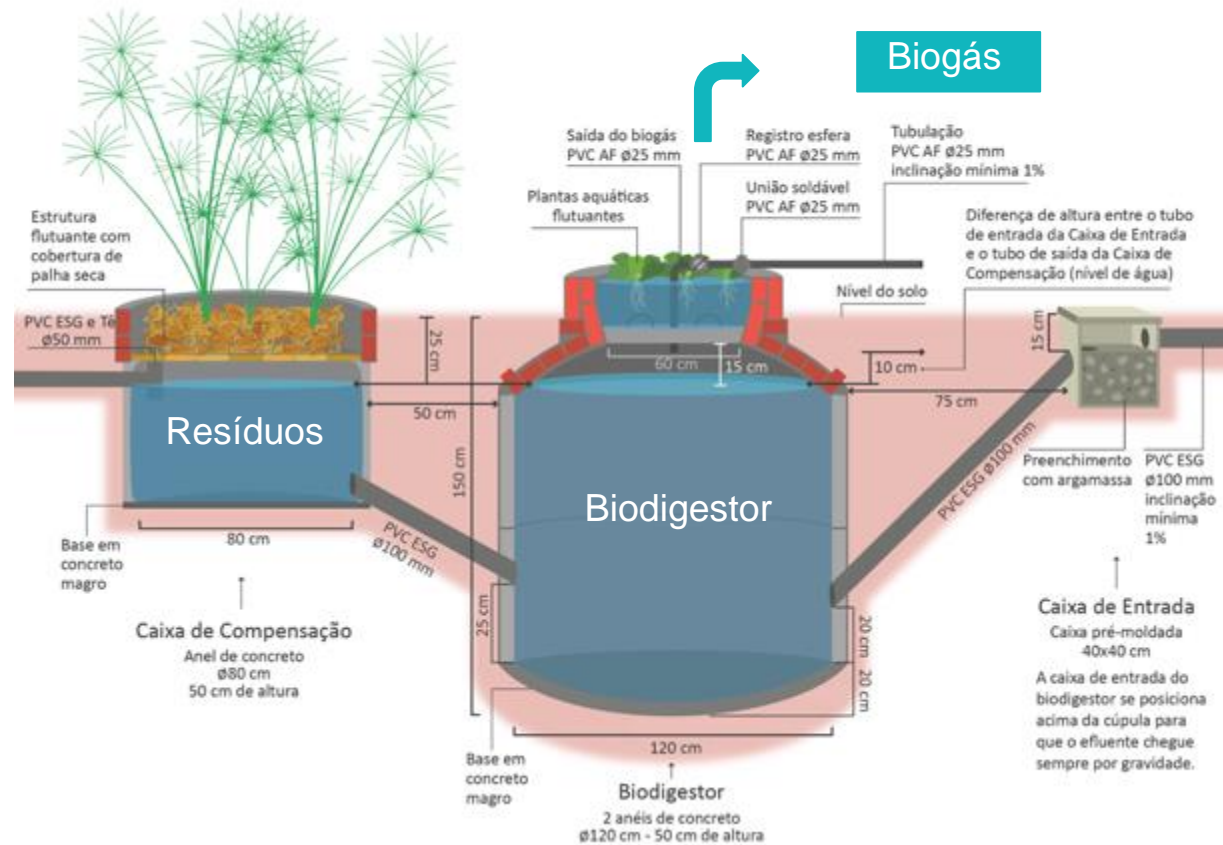
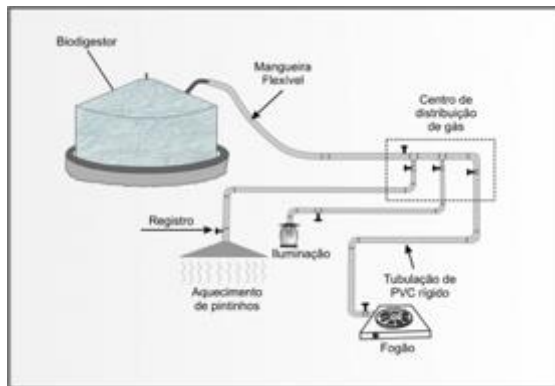

Biodigestor unifamiliar, Fluxus Design Ecológico

BIODIGESTOR



Projeto participativo que levará a comunidade a um novo padrão de qualidade de vida e regeneração ambiental. Construção em 3 dias.

Biodigestor unifamiliar, Fluxus Design Ecológico e Biosaneamento





**@Filipe
Sabará**

OBRIGADO!